BOHÊME

ROMANCE

PAROLES DE

F. DESMARTEAUX

MUSIQUE DE

G. MAGNAN

PRIX :

Chant seul . . . . Fr. 0.50
Chant et Piano . . . » 1.70
Chant et Orchestre . » 2.

J. GRAS ÉDITEUR
Charles GRAS, Successeur
32, Rue des Ponts-de-Comines
LILLE

Tous droits d'exécution, de reproduction
et d'arrangements réservés pour tous pays

BOHÊME

ROMANCE

Paroles de F. DESMARTEAUX. Musique de G. MAGNAN.

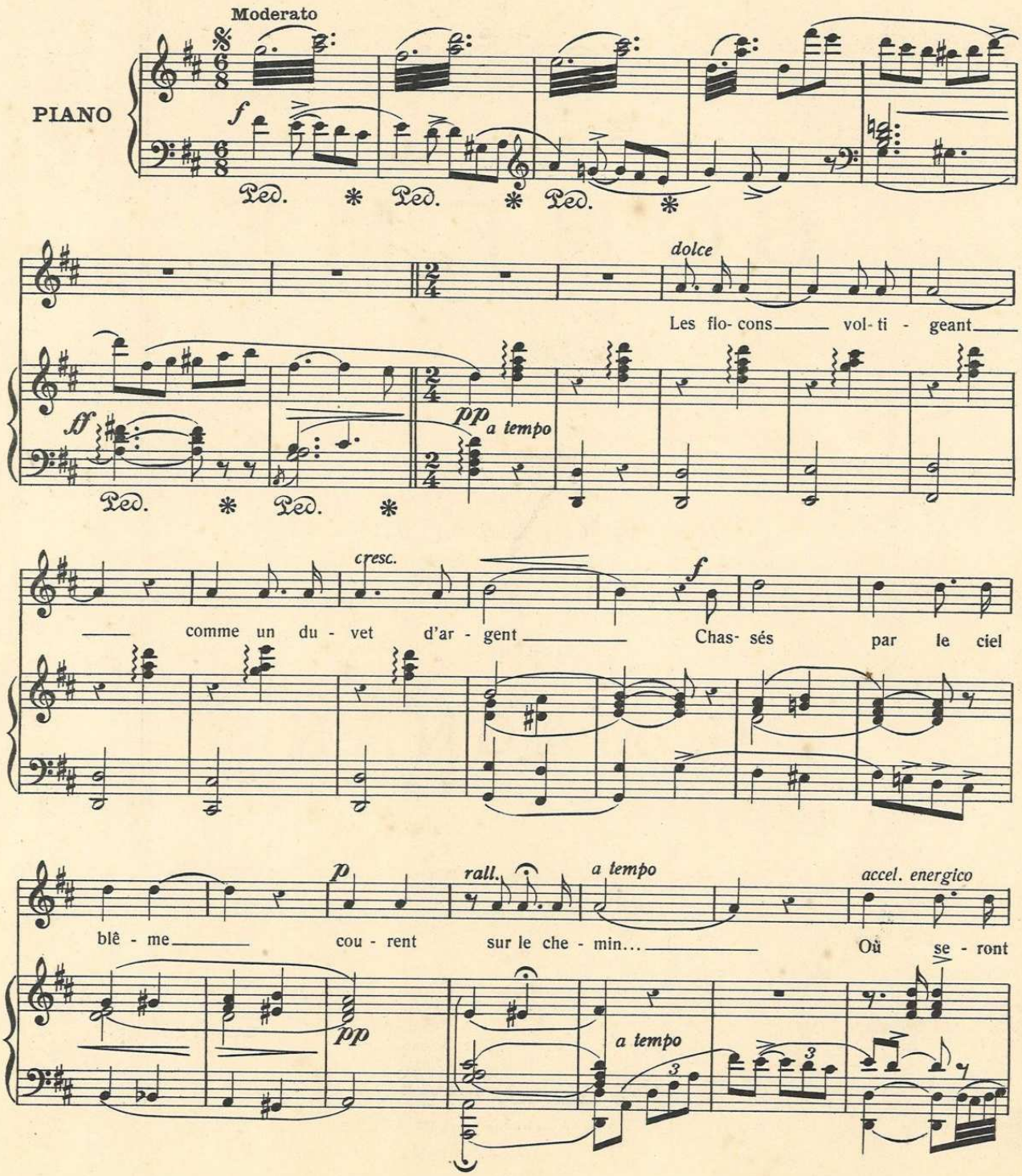

J. GRAS, Editeur,
32, Rue des Ponts de Comines, Lille.

E. 1438 D.

Tous droits d'exécution, de reproduction et d'arrangements réservés pour tous pays.

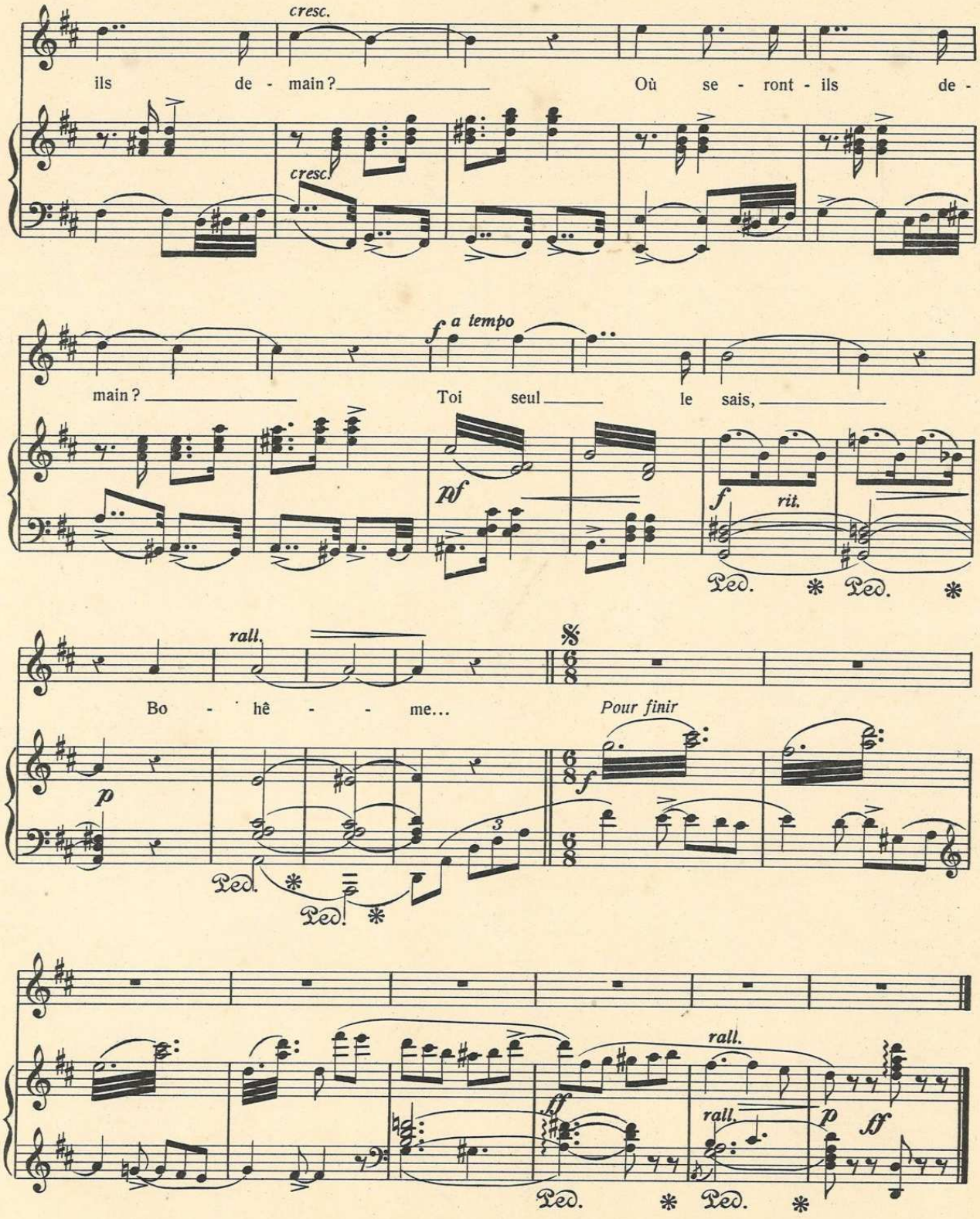

E. 1438 D.

Electrogravure Dogilbert
1, Rue du Ruisseau, Bruxelles.

BOHÈME

Paroles de :
F. Desmarteaux.

Musique de :
G. Magnan.

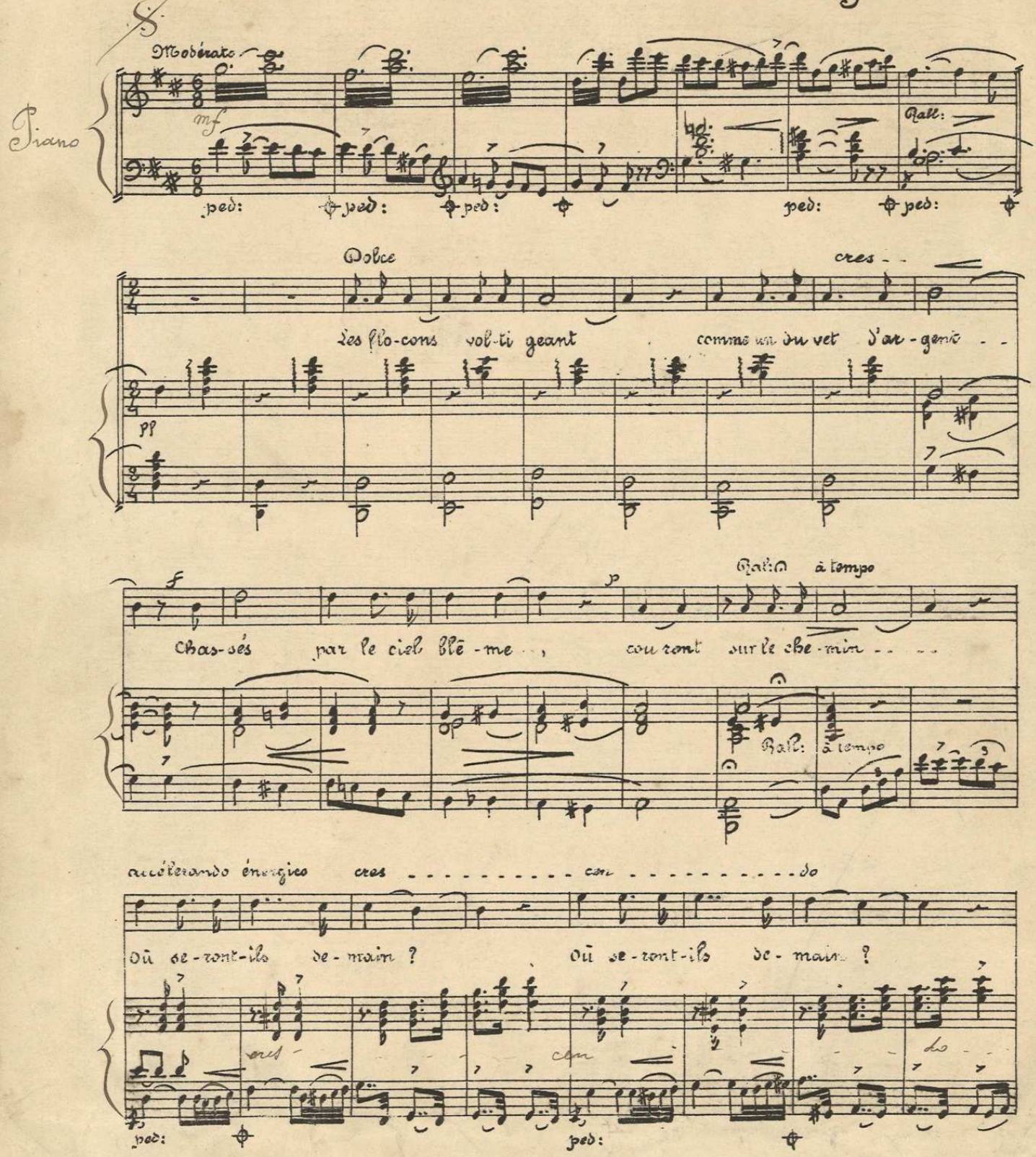

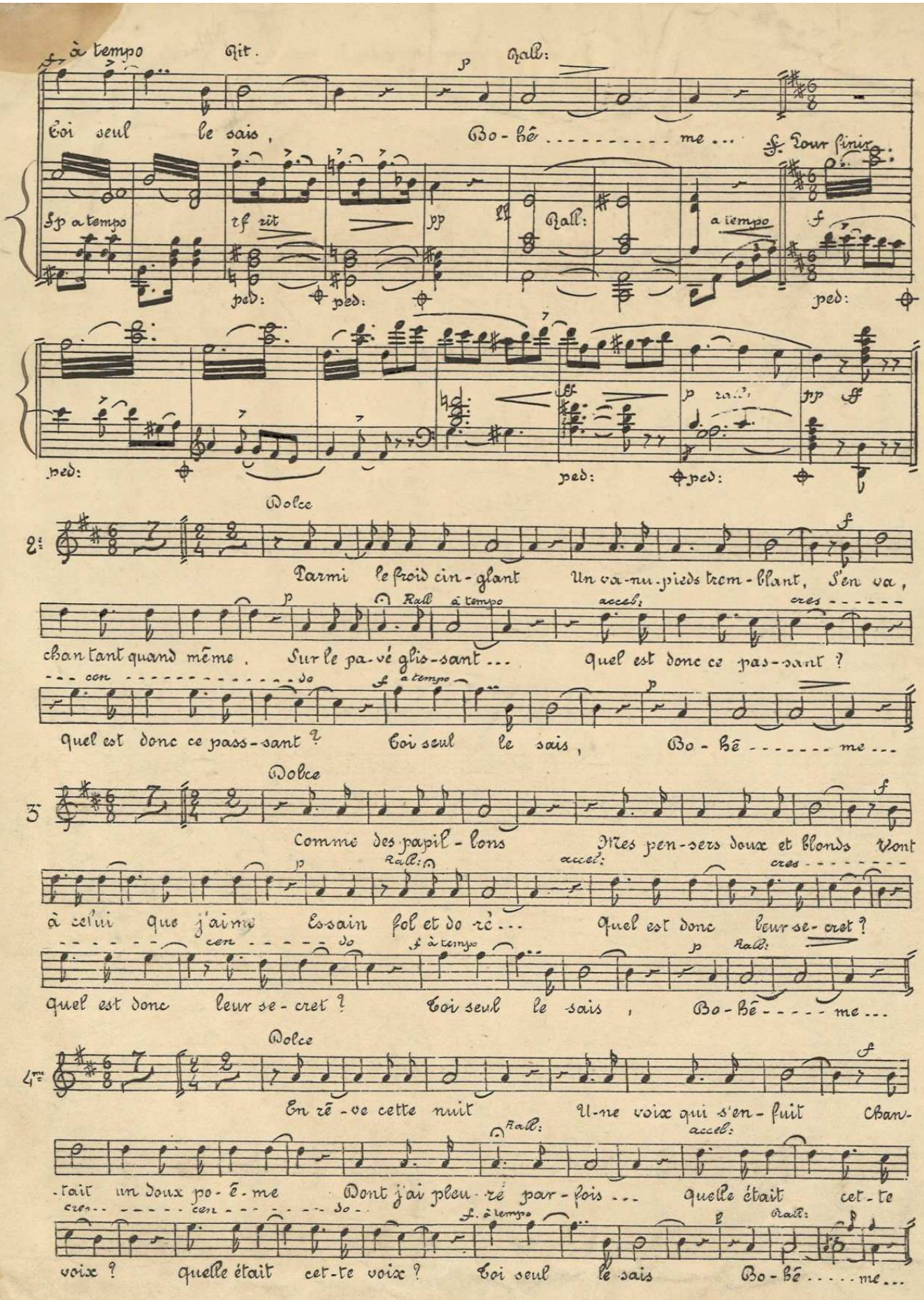

à tempo Rit. Rall:

Toi seul le sais, Bo-hê ..... me ... Pour finir

fp a tempo rf rit pp Rall: a tempo f

ped: ped: ped:

ff p rall: pp ff

ped: ped: ped:

Dolce

2e

Parmi le froid cin-glant Un va-nu-pieds trem-blant, S'en va,

p Rall à tempo accel: cres

chan tant quand même, Sur le pa-vé glis-sant ... Quel est donc ce pas-sant ?

cen do f a tempo p

Quel est donc ce pass-sant ? Toi seul le sais, Bo-hê ..... me ...

Dolce

3

Comme des papil-lons Mes pen-sers doux et blonds Vont

p Rall: accel: cres

à celui que j'aime Essain fol et do-ré ... Quel est donc leur se-cret ?

cen do f à tempo p Rall:

Quel est donc leur se-cret ? Toi seul le sais, Bo-hê ..... me ...

Dolce

4me

En rê-ve cette nuit U-ne voix qui s'en-fuit Chan-

Rall: accel:

-tait un doux po-ê-me Dont j'ai pleu-ré par-fois ... Quelle était cet-te

cres cen do f. à tempo Rall:

voix ? Quelle était cet-te voix ? Toi seul le sais Bo-hê ..... me ...